

SHOWHAPPENING 2024

LOMMEL SKI - BULLETIN 1

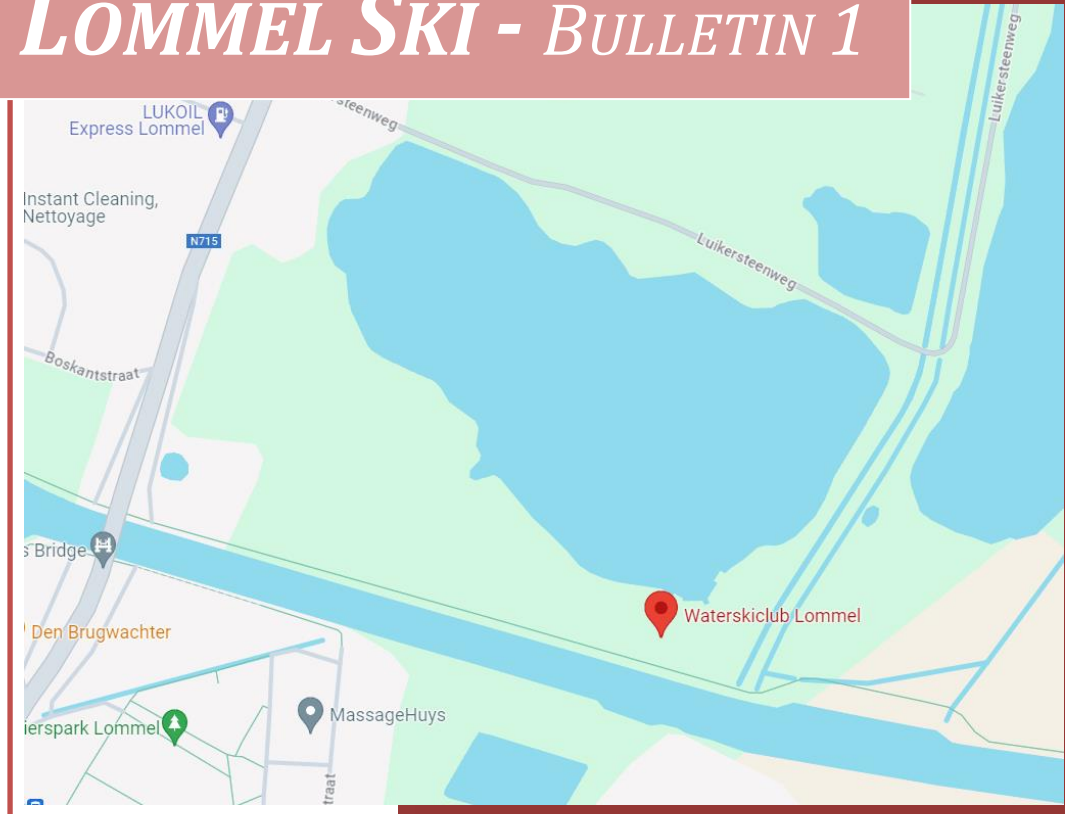

Versie 02/07/2024

1. SKI SITE

1.1. Bereikbaarheid, parking & camping

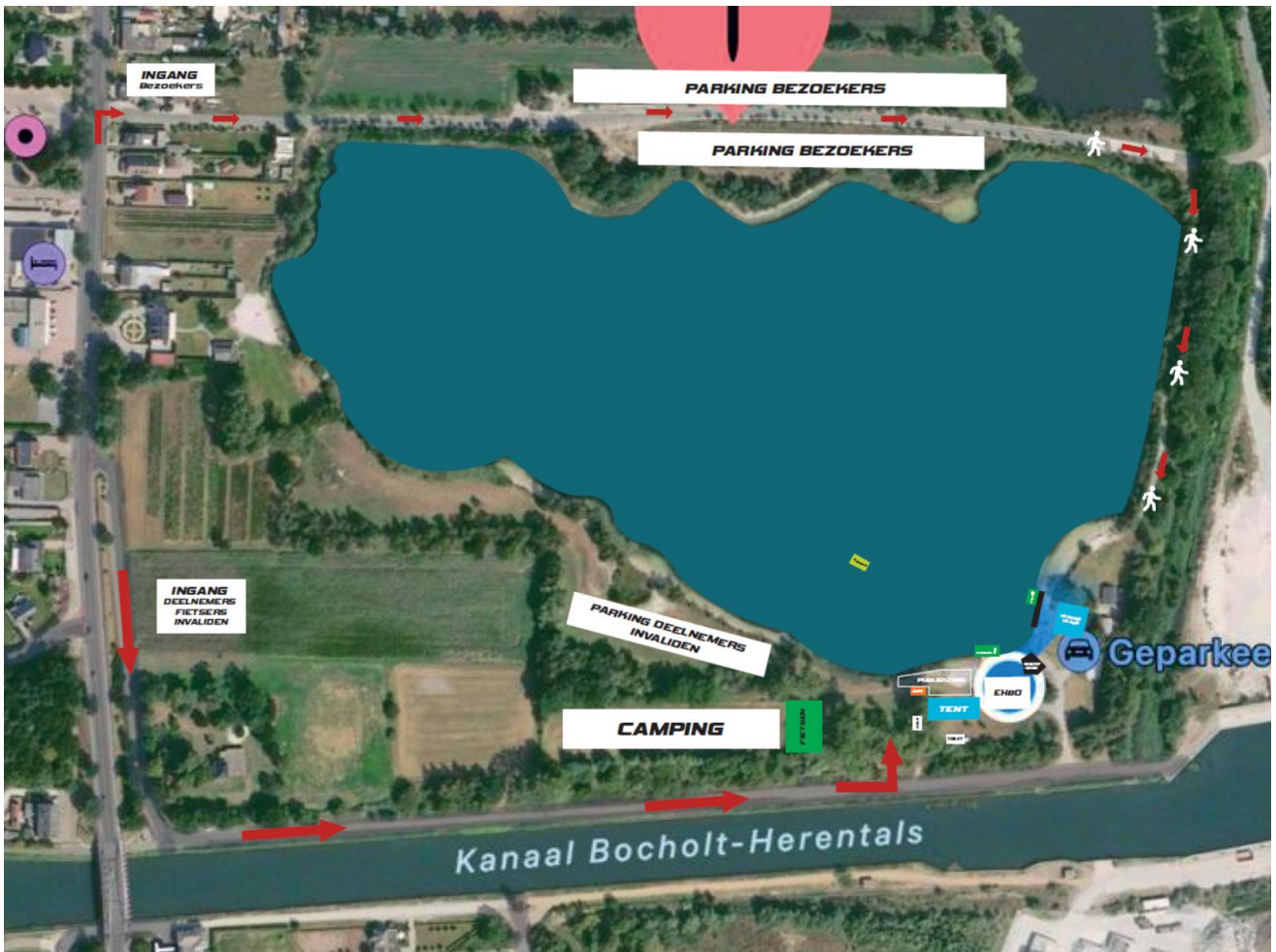

1.2. Het watervlak

Locatie	Info
Jury - showcourse	De locatie van de jury kan je hieronder op de foto (oranje kader) terugvinden. De showcourse kan je terugvinden op de foto van de zandbanken (oranje zone).
Publiek	Het publiek dient aan de overkant van het watervlak te parkeren en wandelt naar het clubhuis, zie plan.
Schans	Er is een schans aanwezig (gele vlak).
Hindernissen	De zandbanken zijn aangeduid in de foto hieronder (rode omtrek) en zullen duidelijk afgebakend worden met boeien. Er zal op voorhand met de piloten van elk team bekeken worden waar deze juist liggen.



1.2.1. Schans

Afmetingen schans: 2,50 m breed en 1,65 m hoog

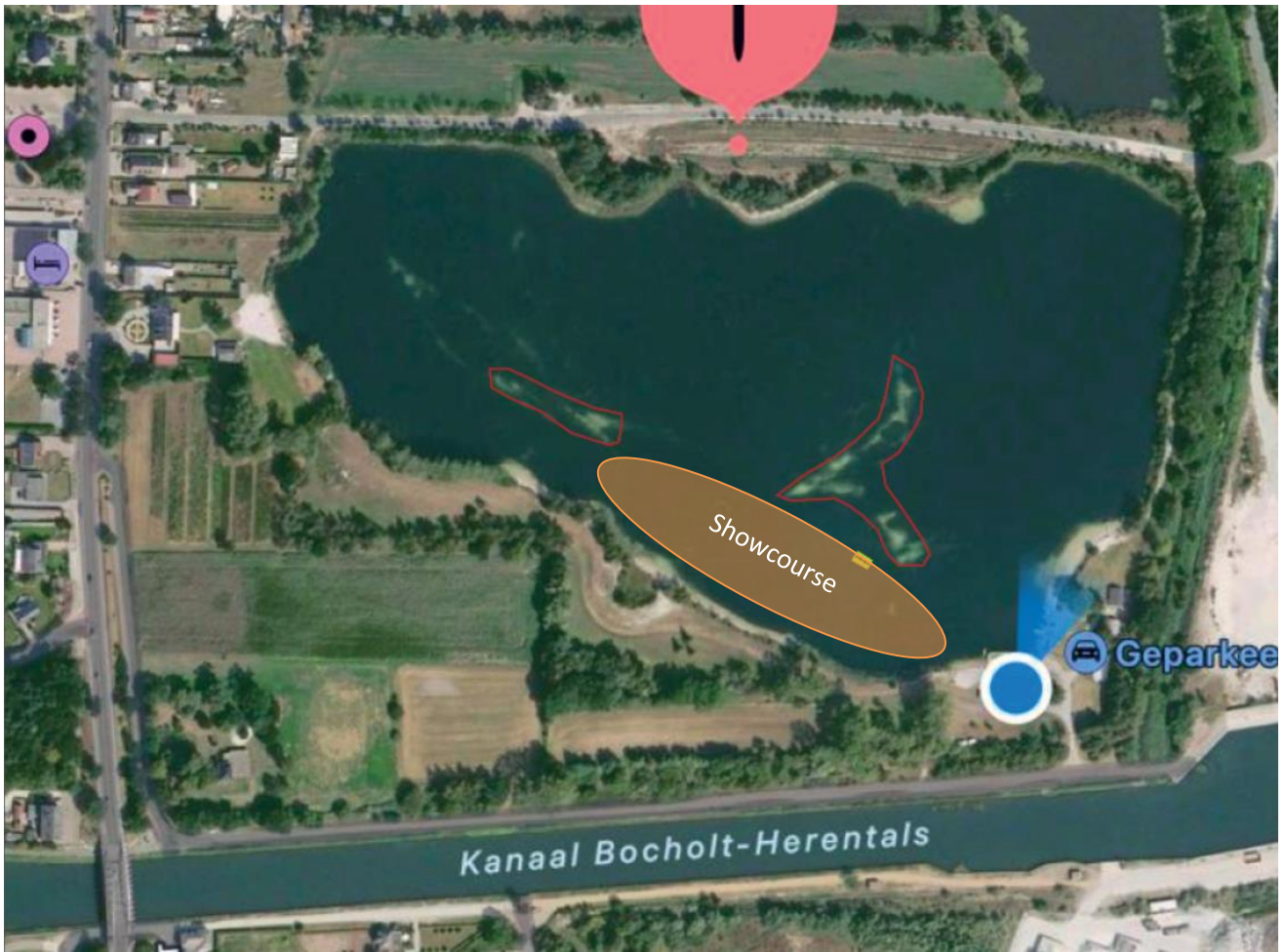

1.2.2. Vertreksteigers

Steigers	Afmetingen
Steiger 1	L:10,20 m B: 3,50 m
Steiger 2	L:5,70 m B: 1,90 m
Steiger 3	Er is geen 3 ^e steiger, maar een vertrekpunt uit het water

Steiger 1



Steiger 2



1.2.3. Aankomstzone

De aankomst zone is naast de grote vertreksteiger (zie foto).
Afmetingen strand: 10 m op 10 m, sterk hellend , wit zand



1.2.4. Tenten - Kleedruimte

Er is plaats voorzien om tentjes te zetten (paars vlak). Er wordt gevraagd aan de teams om zelf een tent te voorzien.

2. BOTEN

Lommel ski voorziet een waterskiboot en een pick-up boot.

- standaard waterskiboot: Tigé met release systeem (zie foto hieronder) afspraken:
 - er mag een piloot van het deelnemend team varen met de Tige
 - er mag een piloot/co-piloot en max nog 4 skiërs in de boot
- pick-up boot: 30 pk buitenboord motor (zie foto)

Mogen we vragen voorzichtig om te springen met onze boot en vragen te stellen indien iets niet duidelijk is.



Willen jullie je eigen skiboot meenemen, dan is dat geen probleem. Tijdens de showhappening is het toegelaten om met 2 skiboten tegelijk te varen.

Er is een slipway beschikbaar om de boten te water te laten. De boten moeten meteen na de eigen show uit het water gehaald worden.

3. TRAINING

3.1. Op voorhand

Er zijn 2 trainingsdagen voorzien

- Vrijdag 16/08/2024
- Zondag 18/08/2024
- Indien deze data niet passen, contacteer Lommel Ski (doe dit asap, mogelijkheden daarbuiten worden schaarser en zijn niet gegarandeerd)

Prijs:

- trekboot tige: 65 €/uur
- pick-up boot: 30€/uur

Inschrijven (voor de training):

- voor 20/7 naar lommelski@gmail.com

3.2. De dag zelf

Elk team krijgt de mogelijkheid om de dag zelf te trainen in de voormiddag. De uur verdeling is afhankelijk van de reistijd van de deelnemende teams en wordt bepaald na ontvangst van alle inschrijvingen.

4. TIMING

Voorbeeld dagschema (definitief schema wordt opgemaakt na ontvangst van alle inschrijvingen)

- 9u00 Aankomst teams
- 9u30 Briefing jury - teamkapiteins
- 10u00 Training
- 12u00 Lunch voor de jury
- 13u00 Start showhappening
- 17u00 Prijsuitreiking

Tijd per showteam:

De tijd per team blijft zoals beschreven in het vademecum. De starttijden kunnen echter variëren i.f.v. de tijd die nodig is om de boten uit het water te halen. Dit zal duidelijk gecommuniceerd worden de dag zelf.

5. CATERING

Lommel Ski heeft een eigen kantine en voorziet een frietkraam/snoepverkoop. Het is niet mogelijk om eigen drank en eten te nuttigen op onze skisite.